



SISTEMA DENTRO DE VANO



SISTEMA FUERA DE VANO



MATERIAL PUERTA



RODAMIENTO



RESISTENCIA CÁMARA NIEBLA SALINA



ANSI - BHMA



UNE - EN



Rueda con perno



Rueda al piso para portones con rodamiento de precisión normalizado inserto en rueda de acero. Variedad de tamaños y resistencias.

### USOS

| Portones exteriores residenciales, comerciales e industriales manuales o automáticos.

### CUALIDADES

- | Fácil instalación y suave desplazamiento.
- | Los distanciadores insertos a presión permiten un ajuste perfecto entre la rueda y las paredes interiores del perfil.
- | El perno incorporado a la rueda permite fijar el sistema sin necesidad de soldar.
- | Utiliza un ángulo laminado de acero estándar, disponible en el mercado.
- | Para el marco de la puerta se debe comprar un perfil de acero de las medidas indicadas según el tamaño de la rueda. Perfil disponible en el mercado.

RUEDA CON PERNO

- A** 1 Rueda
- B** 2 Distanciadores
- C** Golillas, perno y tuerca

|             |                     |                                 |
|-------------|---------------------|---------------------------------|
| 10100112401 | Rueda 50 mm         | Mínimo de despacho: 18 unidades |
| 10100115150 | Rueda 50 mm c/skin  | Mínimo de despacho: 20 unidades |
| 10100112501 | Rueda 64 mm         | Mínimo de despacho: 12 unidades |
| 10100115160 | Rueda 64 mm c/skin  | Mínimo de despacho: 22 unidades |
| 10100112751 | Rueda 75 mm         | Mínimo de despacho: 12 unidades |
| 10100115170 | Rueda 75 mm c/skin  | Mínimo de despacho: 14 unidades |
| 10100113001 | Rueda 85 mm         | Mínimo de despacho: 6 unidades  |
| 10100115180 | Rueda 85 mm c/skin  | Mínimo de despacho: 10 unidades |
| 10100114001 | Rueda 100 mm        | Mínimo de despacho: 4 unidades  |
| 10100115190 | Rueda 100 mm c/skin | Mínimo de despacho: 8 unidades  |
| 10100115001 | Rueda 150 mm        | Mínimo de despacho: 2 unidades  |

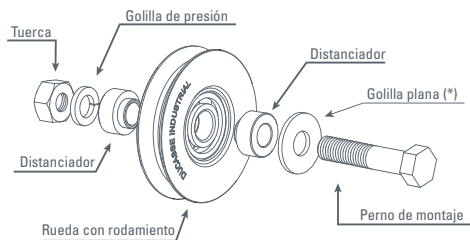
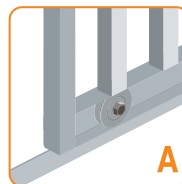
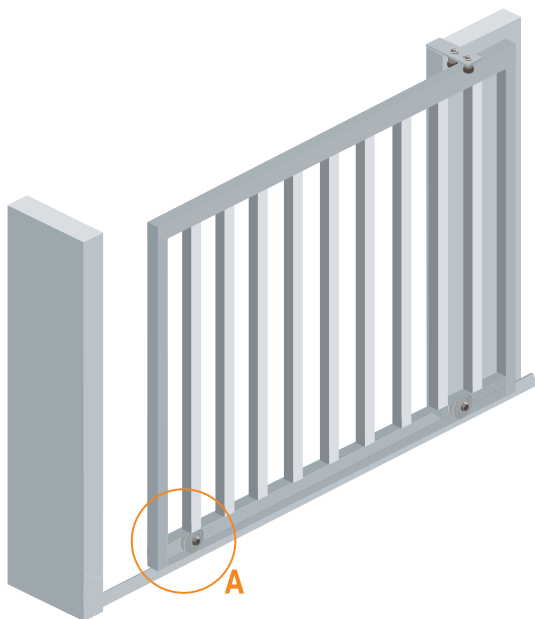

| RUEDA                     | 50mm                    | 64mm                    | 75mm                    | 85mm    | 100mm    | 150mm    |
|---------------------------|-------------------------|-------------------------|-------------------------|---------|----------|----------|
| Capacidad carga por rueda | 75 Kg.                  | 100 Kg.                 | 250 Kg.                 | 275 Kg. | 300 Kg.  | 700 Kg.  |
| Perfil recomendado        | 50x30x3<br>o<br>50x30x2 | 70x30x3<br>o<br>70x30x2 | 70x30x3<br>o<br>70x30x2 | 80x40x3 | 100x50x3 | 150x50x3 |
| A                         | 55                      | 69                      | 80                      | 95      | 105      | 155      |
| B                         | 14-16                   | 17-19                   | 22-24                   | 27-29   | 34-36    | 54-56    |
| C                         | 24                      | 24                      | 24                      | 34      | 44       | 44       |
| e                         | 13                      | 16                      | 18                      | 18      | 22       | 30       |
| X                         | 48                      | 62                      | 73                      | 88      | 100      | 147      |

NOTA: En las ruedas de 50, 64 y 75 mm se incluyen 2 golillas planas por set para los casos en que se utilice perfil de 2mm

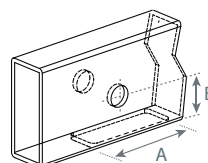
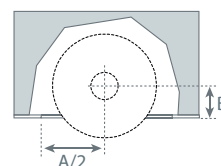
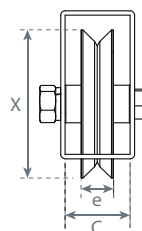

ACCESORIOS

(\*) Ruedas 75 - 85 - 100 y 150 mm

(\*) Ruedas 50 y 64mm



Guía Simple 25mm  
Nylon: 10101108125  
Bronce: 10101108025



Guía Simple 35mm  
Nylon: 10101108135  
Bronce: 10101108035



Guía Doble 35mm  
Nylon: 10101108200  
Bronce: 10101108300

(\*) Accesorios recomendados